



広報  
社協だより

# みたけ 社協だより

No. 125

2024年  
2月1日発行

社会福祉法人  
御嵩町社会福祉協議会

〒505-0116 岐阜県可児郡御嵩町御嵩1239番地10  
電話 0574-67-6710 FAX 0574-67-8102  
E-MAIL m-syakyo@beach.ocn.ne.jp  
ホームページ http://mitake-syakyo.jp/

## 赤い羽根共同募金

～たくさんのやさしさがあつまりました～



▲10月21日(土) よってりやあみたけ 街頭募金



▲11月26日(日) 上之郷公民館まつり 街頭募金

### も く じ

- 令和5年度社会福祉協議会会費のお礼と報告 ..... 2、3
- 令和5年度共同募金のお礼と報告 ..... 4
- 事業の報告 ..... 5
- 事業のご案内と職員紹介 ..... 6
- ボランティアセンターだより ボラ♪通信 ..... 7
- 善意の寄付、各種相談日のご案内、社協だよりクイズ ..... 8

この広報紙は、皆様からの  
会費を財源として発行しています。

社協  
ホームページ



社協  
facebook



社協  
インスタグラム



令和5年度

# 社協会費のご協力 ありがとうございました。



総額 **3,997,000円**

本年度も町民の皆様をはじめ、多くの方々にご協力をいただきました会費は、誰もが住みなれた地域で安心して暮らせるまちづくりのため、高齢者の方、障がいのある方、子どもたちやボランティアに関する事業を実施するための貴重な財源として有効に活用させていただきます。会費の納入につきまして、自治会長、班長の皆様を始めご協力をいただきました全ての皆様にお礼を申し上げます。

皆様にご協力を  
いただいた会費を  
財源として実施  
しています



車椅子、電動ベッドの貸出



食事サービス事業

他にも

- 福祉車両の貸出 ●社協だよりの発行
- ちょこっと支え合いサポーター活動 など

一般会費 **3,338,000円** (1世帯 1,000円)

## 自治会 (単位：円)

上之郷		御 嵩		中		伏 見	
井 尻	105,000	送 木	24,000	西之門	88,000	里	69,000
北 切	53,000	長 岡	84,000	十日市場	56,000	洞	34,000
川 南	22,000	城 町	27,000	南 町	35,000	青 木	9,000
平	26,000	南山台東	15,000	西屋敷	49,000	稲 荷 台	100,000
宿	44,000	栢 森	58,000	春日町	57,000	高 倉 台	45,000
美佐野	60,000	板 良 町	30,000	北屋敷	105,000	高 倉 台	20,000
次 月	9,000	上 町	44,000	愚 溪 町	31,000	共 和 台	30,000
津 橋	43,000	中 本 町	24,000	大 庭	94,000	山 田	31,000
前 沢	12,000	若 松 町	28,000	大 庭 台	218,000	東 町	35,000
謡 坂	16,000	愛 宕 町	43,000	長 瀬	78,000	中 町	81,000
小 原	25,000	元 町	20,000	新 木 野	64,000	西 本 町	51,000
西 洞	7,000	若宮町1	52,000	顔 戸 北	131,000	西 町	26,500
谷	8,000	若宮町2	36,000	顔 戸 南	87,000	旭 町	34,000
網 木	20,000	赤 坂	19,000	古 屋 敷	46,000	伏 見 台	100,500
大 久 後	20,000	昭 和 町	42,000	尼ヶ池	7,000	野 崎	46,000
小 和 沢	1,000	木 の 下	42,000	西 田	126,000	新 町	98,000
		南山台西	24,000	南 山	22,000	本 郷	85,000
		向 陽 台	48,000	サープラスAIM	12,000		
		リゾームハウス	1,000	ハイツみたけ	1,000		
				J u n o	2,000		
				サンシャインアリー	1,000		
				フレグランス寿志	1,000		

## 団体会費 **44,000円** (1口3,000円、敬称略)

7口	1口	1口未満
御嵩町職員会	可児ロータリークラブ	匿名 5名      5,000円
4口		
御嵩町商工会	御嵩町観光協会	

## 特別会費 **615,000円** (1口 5,000円、敬称略)

3口以上			
みたけ工業団地連絡協議会	100,000円	エヌジーケイアドレック株式会社	15,000円
株式会社天野建設	20,000円		
2口			
岡島社会保険労務士事務所	知久建築設計室	丸井自動車	
亀井建設株式会社	東海プラントサービス株式会社	株式会社御嵩重機建設	
株式会社纈纈建設	ハタノ自動車	有限会社宮田石油店	
株式会社佐藤重機工業	株式会社原業務店	めぐみの農業協同組合	
信和建築	有限会社原商	山和建設株式会社	
浄覚寺	株式会社藤よし	匿名	
田原歯科医院	有限会社洞谷商会		
1口			
石井工務店	さわやか長楽荘	ハイセイテック株式会社	
伊勢屋	有限会社セレモたなか	株式会社平和興業	
井澤製作所株式会社	大朝理化学巧業株式会社	寶積寺	
イトウ精工株式会社	太陽社電気株式会社	豊和機工株式会社	
泉屋クリーニング	中央石油商事有限会社	株式会社丸光イトウ	
今井新聞店	中央薬局	有限会社松田屋	
WING御嵩店	一般社団法人てらす	有限会社御嵩衛生社	
大野屋	株式会社東海理機	有限会社御嵩工業	
有限会社小栗モータース	株式会社東郊産業	有限会社御嵩土木	
可児自動車整備協業組合	東濃自家用自動車組合	御嵩クレーン株式会社	
可児念法寺	TOMOS	一般社団法人みたけスポーツ・文化倶楽部	
株式会社岐阜文芸社	豊島獣医科医院	有限会社御嵩電気	
株式会社キング印刷紙工	有限会社中部塗装	有限会社焼肉富士屋	
株式会社錦幸社	東濃信用金庫御嵩支店	有限会社山口土木	
愚溪寺	株式会社ナイスワーク	有限会社山田サービス	
株式会社久田見製作所	株式会社中川	やまだ業務店	
クマクラ工業株式会社	有限会社肉のキング	やまもと企画株式会社	
三立化工機株式会社	有限会社平井石油店	龍現寺	
サワセイ可児店	株式会社フジカケミタケ		

令和5年度

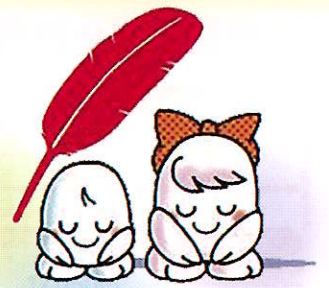

# 共同募金のご協力 ありがとうございました。

総額 **3,428,949円**

12月31日まで展開して参りました「赤い羽根共同募金運動」に皆様の温かい善意と関係者の方々のご協力をいただきましてありがとうございました。この募金は岐阜県共同募金会で集約された後、県内の社会福祉協議会や社会福祉施設、福祉団体等に事業費として配分されます。

戸別募金 3,123,215円 (単位:円)				自治会			
上之郷		御 嵩		中		伏 見	
井 尻	52,000	送 木	24,000	西之門	88,000	里	69,000
北 切	53,000	長 岡	84,000	十日市場	56,000	洞	34,000
川 南	22,000	城 町	27,000	南 町	35,000	青 木	9,000
平	26,000	南山台東	111,000	西屋敷	49,000	稲荷台	89,500
宿	44,000	栢 森	58,000	春日町	57,000	高 倉	45,000
美佐野	60,000	板良町	30,000	北屋敷	105,000	高倉台	58,000
津 橋	43,000	上 町	43,500	愚溪町	31,000	共和台	25,000
前 沢	12,000	中本町	24,000	大 庭	94,000	山 田	31,000
謡 坂	16,000	若松町	28,000	大庭台	50,000	東 町	35,000
小 原	25,000	愛宕町	42,000	長 瀬	78,000	中 町	76,000
西 洞	7,000	元 町	21,000	新木野	64,000	西本町	51,000
谷	8,000	若宮町1	52,000	顔 戸	204,000	西 町	28,000
綱 木	20,000	若宮町2	36,000	古屋敷	46,000	旭 町	10,000
大久後	20,000	赤 坂	20,000	尼ヶ池	7,000	伏見台	100,500
小和沢	1,000	昭和町	42,000	西 田	75,600	野 崎	41,115
		木の下	42,000	南 山	22,000	新 町	98,000
		南山台西	13,000	サープラスAIM	12,000	本 郷	85,000
		向陽台	48,000			ラフィネ上恵土	10,000

特別募金 150,484円 (敬称略) (単位:円)			
自治会以外からの募金		歳末たすけあい募金	
ふれ愛中公民館祭り 街頭募金	9,400	御嵩町赤十字奉仕団	10,000
よってりやあみたけ 街頭募金	9,229	希らり館内募金箱	2,649
御嵩公民館文化祭・秋祭り 街頭募金	6,425	KYB労働組合	20,000
上之郷公民館まつり 街頭募金	4,015	東海化成労働組合	17,590
御嵩町職員	21,000	防災コミュニティセンター内募金箱	229
御嵩町社会福祉協議会役職員	34,000	匿名	3,481
ザ・ビッグ可児御嵩店 店内募金	1,690	匿名	10,000
		匿名	776

法人募金 155,250円 (敬称略)

株式会社天野建設、可児念法寺、岐東管財株式会社、愚溪寺、クマクラ工業株式会社、有限会社セレモたなか、有限会社中部塗装、株式会社ツルタ製作所、東海プラントサービス株式会社、株式会社東海理機、株式会社東郊産業、有限会社肉のキング、一般社団法人みたけスポーツ・文化倶楽部、有限会社御嵩土木、ハタノ自動車、有限会社原商、株式会社フジカケミタケ、株式会社藤よし、ハイセイテック株式会社、有限会社洞谷商会、やまだ業務店、龍現寺

## 多年の福祉活動に感謝

10月31日(火)に長良川国際会議場で開催されました第71回岐阜県社会福祉大会において、多年にわたり社会福祉の発展に功績のあった県内の方々への表彰が行われました。

御嵩町からは社会福祉協議会役員としてご尽力いただいている蔵澄壽磨子さんが、岐阜県社会福祉協議会会長から会長表彰を授与されました。また、ちよこっと支え合い活動サポーターの皆様は、岐阜県社会福祉協議会会長から感謝状が贈呈されました。

### 岐阜県社会福祉協議会会長表彰



▲蔵澄壽磨子さん

### 岐阜県社会福祉協議会会長感謝状



▲ちよこっと支え合い活動サポーターの皆さん

## サロン交流会を開催しました

11月24日(金)に、御嵩町内の「ふれあい・いきいきサロン」を対象とした交流会を開催しました。「ふれあい・いきいきサロン」(以下、サロン)とは、高齢者の皆さんを中心に地域の方が気軽に出入りしてお茶を飲んだり、おしゃべりや軽体操などをして楽しいひと時を過ごすことを目的とした「地域の憩いの場」で、ボランティアさんが中心となって運営しています。

今回は、サロン同士の顔合わせと情報交換を目的として開催し、9サロン14名の方に参加していただきました。前半は生活支援コーディネーターから仲間づくりや閉じこもり防止などサロンに参加することによって得られる効果や、社協及び行政等からの支援内容など様々な情報の紹介をしました。後半は、事前アンケートに基づいた情報交換を2グループに分かれて行い、サロンを開催するために工夫している事や心配や不安に思っている事など、ざっくばらんに話し合い、交流を深めました。

今後も、社協はサロンを応援していきたいと思っています。参加したい、立ち上げたいなど興味や関心がある方は、社協(☎0574-67-6710)までお問い合わせください。



# 在宅での介護にご利用ください～車椅子・電動ベッドの貸出～

身体の衰えや障がい・ケガにより、電動ベッドや車椅子が必要な方に貸出しています。

要介護度1以下の方にのみ貸出をしていますが、車椅子は原則3日以内であれば、介護度や障がい等級に関係なく貸出することができます。貸出は無料ですが、返却時に消毒料が必要になります。

	種類	貸出期間	消毒料
電動ベッド	2モーター・3モーター	1年(更新手続により延長可)	17,050円
車椅子	自走用・介助用	1年(更新手続により延長可)	5,500円
		原則3日以内	無料(消毒しません)

詳しくは、御嵩町社会福祉協議会 電話：67-6710 までお問い合わせください

## 岐阜県生活困窮者 自立相談支援事業のご案内



- 生活に困っている
- 家賃が払えない
- 病気で働けない
- 食べ物がない
- 住むところがない
- 仕事が見つからない



1人で悩まずにまずはご相談ください。  
ご本人以外の方からの相談もできます。



### 相談窓口

社会福祉法人岐阜県社会福祉協議会  
岐阜県生活支援・相談センター中濃・飛騨支所  
☎ 0574-24-3115  
フリーダイヤル 0800-200-2538  
美濃加茂市古井町下古井 可茂総合庁舎内  
開設日 月曜日～金曜日 8:30～17:15

## 職員紹介



長尾 綾美

10月1日から、御嵩町社会福祉協議会で訪問ヘルパーとして勤務しております長尾綾美です。土岐市出身で、御嵩町について分からないことばかりですが、お仕事をしながら学んでいきたいと思っております。まだまだ未熟ですが、御嵩町社会福祉協議会の一員として、地域に貢献できるよう頑張りますので、よろしくお願い致します。

12月1日より、御嵩町社会福祉協議会でケアマネジャーとして勤務しております小島千歳と申します。私のケアマネジャーとしてのモットーは「主役は、本人・家族! ケアマネジャーはサポーター!」です。住み慣れた地域で安心して暮らし続けられるように、寄り添いながら、思いやりの心を大切にご支援させていただきます。御嵩町に貢献できる小さな力ですが、その一人として協力し合い、精一杯ご支援させていただきますので、よろしくお願い致します。



小島 千歳



足立 哲也

1月1日から、御嵩町社会福祉協議会事務局に社会福祉士として勤務しております足立哲也と申します。これまで他市の行政職員として、高齢者や生活困窮者支援等の総合相談業務に携わっておりました。御嵩町の皆様との顔の見える関係づくりを築き、一人ひとりの声を大切に地域福祉の充実に努めてまいりますので、どうかよろしくお願い致します。

## ■災害ボランティア講座および 災害ボランティアセンター設置・運営訓練を開催!

12月2日(土)に『災害ボランティア講座』および『災害ボランティアセンター設置・運営訓練』を開催しました。

当日は、自治会長、民生児童委員、ボランティア登録者、社協の役職員など総勢49名の参加がありました。

午前の講座では、認定NPO法人レスキューストックヤード代表理事の栗田暢之氏より「災害ボランティアセンターの役割について」のお話を伺いました。また、災害ボランティア「愛・知・人」代表理事の赤池博美氏より「被災地での活動の様子」「水害にあったときの壁や床下の状態について」のお話を伺うと共に、床下キットを使用し、壁の養生、バキュームクリーナーでの水分の吸い取り、床板はがし、インパクトドライバーの使い方の体験をしました。

昼食は、お湯を入れて15分で出来上がる非常食用のアルファ化米の五目御飯を試食しました。

午後からは大規模災害を想定した災害ボランティアセンターの設置・運営訓練を行い、ボランティアの受付から活動の報告までをボランティア役とスタッフ役に分かれ体験していただきました。



今回は、一日通した講座と訓練で盛りだくさんな内容となりましたが、参加者の方々は災害に関する意識が高く、午前の講義等も熱心に聞いていただき、実際に災害が起きた時にはボランティアの力が大切な事や受け入れる地域での役員の方々の役割等も理解していただけました。午後は、それを踏まえた上での訓練だったこともあり、皆さん前向きに参加していただけました。今後も、より多くの皆様方に災害ボランティアやボランティアセンターの理解が深まるように企画をしていきます。

### ○ ボランティアに関する相談・お問い合わせは… ○

御嵩町社会福祉協議会 ボランティアセンター

御嵩町防災コミュニティセンター内 ☎ 42-8233 担当/奥村・長田

# 善意のご寄付及び災害義援金への 皆様のあたたかいお気持ち ありがとうございます

令和5年10月3日から令和6年1月5日までに、次のとおり本会へのご寄付や被災地への義援金をお預かりしました。皆様からの温かい篤志は大切に使用させていただきます。また、義援金は各被災県の共同募金会を通じて、被災された方々へ配分されます。ありがとうございました。

## <寄付金>

匿名 様 ..... 30,000円	社協職員有志 ..... 49,500円
匿名 様 ..... 5,000円	匿名 様 ..... 30,000円
有限会社 原商 様 ..... 20,000円	匿名 様 ..... 10,000円
匿名 様 ..... 10,000円	匿名 様 ..... 10,000円

## <物品寄付>

匿名 様 ..... タオル（新品）多数

## <令和5年7月・8月・9月大雨等災害関連義援金>茨城・福岡・山口・秋田・佐賀・千葉・沖縄・福島・石川

匿名 様 ..... 20,000円	匿名 様 ..... 50,000円
希り館内募金箱 ..... 37,426円	匿名 様 ..... 10,000円
匿名 様 ..... 10,000円	

## <令和6年能登半島地震災害義援金>石川・富山

楠 博男 様 ..... 2,000円	安藤 松枝 様 ..... 2,000円
河村 清秀 様 ..... 10,000円	匿名 様 ..... 10,000円
匿名 様 ..... 12,447円	

## 各種相談日のご案内

お受けしたご相談の個人情報、適切に扱い秘密は厳守します。

2月の相談日						
日	月	火	水	木	金	土
				1	2	3
4	5	6	7	8	9	10
11	12	13	14	15	16	17
18	19	20	21	22	23	24
25	26	27	28	29		

3月の相談日						
日	月	火	水	木	金	土
					1	2
3	4	5	6	7	8	9
10	11	12	13	14	15	16
17	18	19	20	21	22	23
24 31	25	26	27	28	29	30

4月の相談日						
日	月	火	水	木	金	土
	1	2	3	4	5	6
7	8	9	10	11	12	13
14	15	16	17	18	19	20
21	22	23	24	25	26	27
28	29	30				

名称	対象	相談員	日時、場所
介護でんわ相談	介護に関する悩みや困り事のある方	介護支援専門員	日時：毎月第2火曜日 午前9時～午後4時 電話：68-1877（直通）
ボランティア相談	ボランティアをしたい方、手伝って欲しい方などボランティア全般	ボランティア コーディネーター	日時：毎月第4水曜日 午前9時～午後4時 場所：御嵩町防災コミュニティセンター 電話：42-8233

相談日以外にも、随時相談をお受けします。

## 社協だよりクイズ

クイズ正解者の中から抽選で **3名様に**  
「図書カード」1,000円分をプレゼント!

### 問題

今月の社協だよりは第〇号です。  
空欄に入る数字をお答えください。

※ヒントは紙面の中にあります!

### 応募方法

ハガキに、①クイズの答え ②郵便番号 ③住所 ④氏名 ⑤年齢 ⑥電話番号 ⑦広報紙「みたけ社協だより」を読んだ感想などをご記入の上、本会までお送りください。

### 応募宛先

〒505-0116 御嵩町御嵩1239番地10 社会福祉法人 御嵩町社会福祉協議会「社協だよりクイズ」係

### 応募締切

令和6年2月29日（木）必着

### 当選発表

厳正なる抽選の上、当選は商品の発送をもって代えさせていただきます。

前回クイズの答え

じぶん

\*お預かりした個人情報は厳正に管理のうえ、図書カードの発送のみに使用させていただきます。